# 上海漫畫

THE SHANGHAI SKETCH

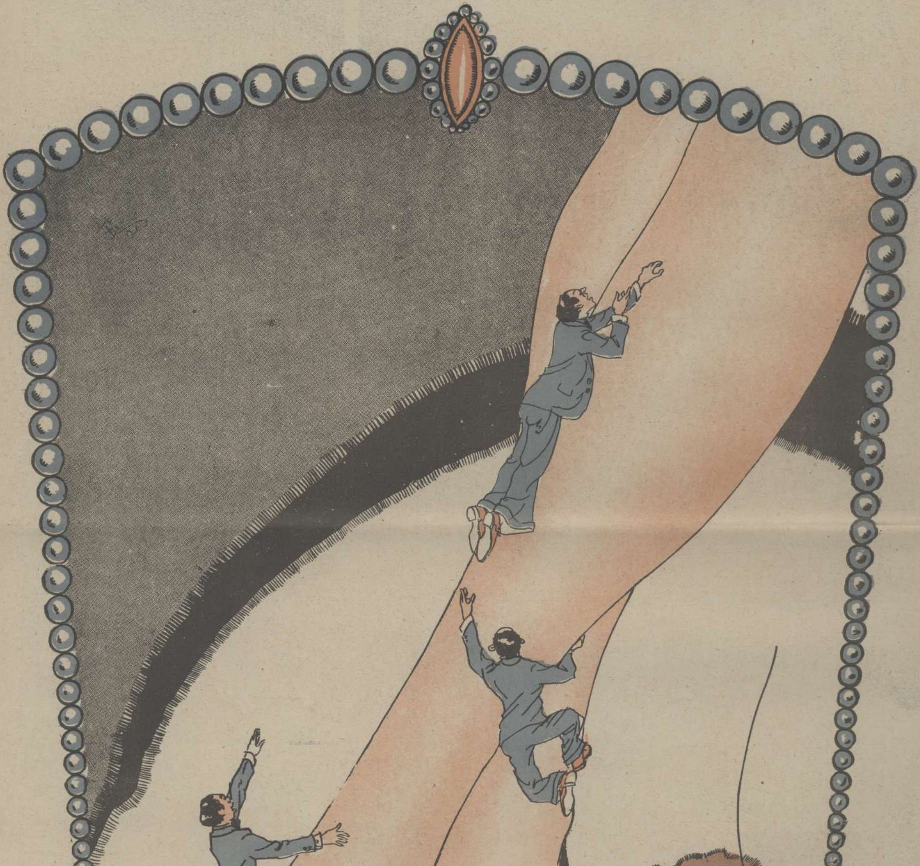

NO. 41

中華民國十八年一月二十六日（星期六）　小洋一角　上海山東路A字一號中國美術刊行社出版

上海美界熱河路大新印印刷公司代印

在日本舉行之唐宋元明名畫展覽會中，有該國東福寺所藏之唐代名家吳道子所作之三世佛像，右（文殊）中（釋迦）左（普賢）。

右列二圖爲美國威廉遜氏發明之海底攝影機之裝置，用鋼鐵管製，異常堅固，伸縮自在如手風琴，威氏於新婚中作海底旅行，圖中黑影，卽在海底所攝新娘之影也。威氏已探取四球海底祕密全分之三，凡數百年前之海底沉埋物及魚類生浮狀態，一一收入鏡箱，下圖爲西印度島附近之海底情狀也。

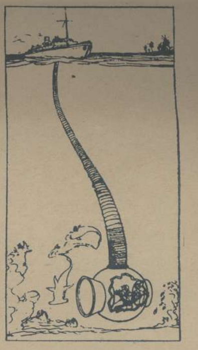

右圖爲美國開賽司大學新生中，有五對攣生女，致各教授于辨別上大感困難矣。

右爲余襟兄潘綬三君之長女冰哲，潘君爲吳門望族長于國學，尤精音律，女士秉承家學，文章詞曲，造詣極深，此影乃元旦日于小鵝畫室度曲時所攝。（佛青）

上海丸上所作（文農）

文學歌舞社社員俞德韶女士（朱家麟攝）

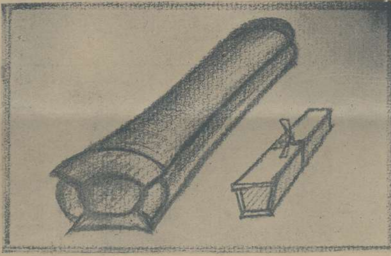

人生的二種畢業文憑　陳成華作

大光明近映『蘭娘豔舞』寫一對男女初戀後，雖受都市的誘惑，反把他們的眞情緊緊箍起，足見都市是造成人心眞偉大的，欲詛咒的無非是些弱者所爲。

## 世界人體之比較（二一）

右圖爲澳大利亞洲之土人，她們因地帶關係，和非洲人一樣的帶着熱帶的特有野蠻的色彩，四肢是特別的長，她們的腦部比較的簡單，所以她們是全賴了四肢和強健的體格獲得生存，她們那些垂得長長的乳部，是比較一切人種都特別。下圖是一個英圖少女的面像，帶着了沉毅的英國特有情味左圖是德國南部少女全部姿勢輪廓都很優美　惟腹部稍凸破損了全體的韻緻。

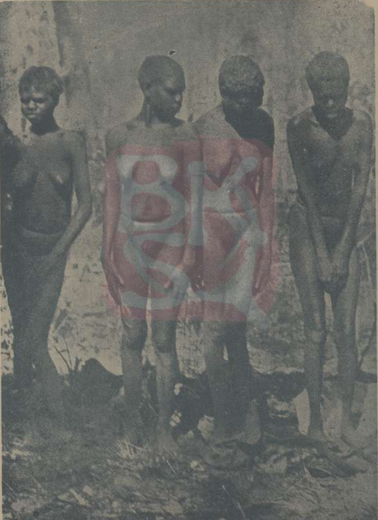

新裝

淺予作

頭等車中坐上一位非平的客人

光宇作

中國的牆門主義

男十人式的英雄
小二后式的美人
（本月十九夜中西女塾表演莎氏比亞的第十二夜之印象）

李濟琛先生

振宇作

外國十八摸

雪嬌作

俗諺說：躑梅頭

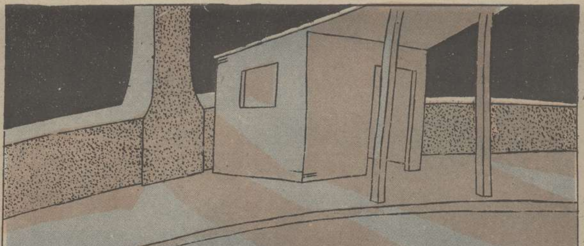

上海的五聖廟

文農作

本報彙刊第四集
（即三十一期至四十期合訂本）
現在裝訂中 兩星期內出書
每冊定價大洋一元二角
出版前預約祇收大洋一元
凡愛美的朋友，買一本送送人，一定歡迎
代客裝釘每集收封面手續費大洋五角

暹京佛寺內部佛像

暹羅之壁畫一種

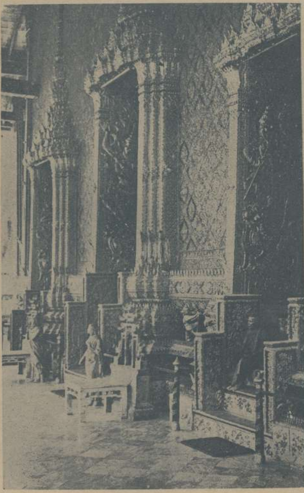

暹羅王宮附近之佛寺內部

暹羅神話『賴買希麥拿』之壁畫

舊暹京之一古佛

暹羅神話『賴買希麥拿』戰爭之壁畫


## 本報第一集彙刊與第三集彙刊

**本報第一集彙刊再版出書**

第一集彙刊（第一期至第十期）未至出版。早已預定一空。故後來者皆被回絕。大有向隅之憾。玆本報爲愛護讀者起見。只得再版五千本。以餉讀者。

每册定價洋一元二角

第一集封面

第二集已着手預備再版中

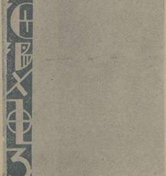

第三集封面

第三集彙刊已出版

▣存數不多 ▣請來速購 ▣幸勿錯過

每册洋一元二角　寄費角半

白鵝畫會爲青年畫家所組織之最努力之團體近設研究所，時期短促，已有相當成績，該會着重基本練習，一掃急求粗造之風。上圖爲該會已有學員紀念之攝影。

桃樂賽女士的『復仇』，是寫強烈的愛慾和絕端的意志。曾記有句『爲愛而戰，爲戰而愛，戰我所願戰的，愛我所願愛的』，能顯此劇中的長點。

## 進化

少飛

雲天的風霜雨雪，氣候的寒冷溫涼、大地的高低旱濕，人心的喜怒哀樂，花草樹木的枝枝葉葉，以及動物鑛物的一切，一切…………』與其說是變幻，毋甯說是『生命底流動！』生命底流動，』是天地萬物的內容！我們是在偉大的生命中的一個，我們也有一個流動的力量，這就是我們對於自然時時顯示出一種融合的痕跡！可名之謂『進化的表現』。

## 偶然的動念

少飛

老而雖是君子，滿懷乎禮化視如無上之森嚴！深感乎世風日趨奢糜，老人其杞人憂天！蠢乎爾小子，沈溺癡迷，不其將輸我古國於衰微！無意間！檢得稀小的細物一事，把整飭的頑固，全個都毀消！啊！新生命是那麽的偉大，有生機?!老人其終不能自持乎，嘻!!嘻!!

畫家弗臘絣作德國明星歐蜜爾占甯之化裝

## 聖母與尼

德國克萊G Keller着 靈靈鳳譯

某處山上有一座尼庵，附臨着很寥廓的野景，牠的牆更從老遠就可以閃耀的望見。在這裏面，住滿了婦女們，美麗的或不美麗的，她們都以極嚴肅的規律在事奉着上帝和他的聖母。

女尼中最美麗的一個是叫碧玦克斯，是這庵裏的聖器管理人。她以曼長威嚴的風姿，莊重的態度去履行她的職務，去察看唱詩班和聖殿，去整理聖器，在黎明微熹之前和夜星初上的時候去鼓鐘。

但是在這一切之中，她曾以淚痕模糊的眼睛，向那這方噪雜的紅塵中流盼過了不少次數，從那裏，她見到刀劍的閃爍，聽到森林中獵人的角聲，清晰的人們呼喊，於是她的胸中便充滿了夢想紅塵的希望。

終於，她不再能抑遏她的想望了，於是在一個月光清朗的六月夜裏，她悄悄的起來穿好衣服，套上一雙耐久的鞋子，向聖殿走去，準備去作一次旅行。

『幾年以來，我始終是忠誠的事奉着你，』她向聖母瑪利亞像前禱告說，『但是現在請你自己將這鑰匙收好罷，因爲我不再能忍受我自己胸中的燃燒了！』這樣說了，她將自己管理的一大串鑰匙放到聖殿上，自己逕自走出尼庵去了。她從山境的寂靜中向下走去，一直走到橡樹林中的一條十字路上，因了不知道走那條路才是，她才在一處泉水旁邊坐下，爲了行路人的便利，這泉旁是設有水盤和長凳的。她這樣坐着一直等到太陽出來，她的身上濕透了露水。

太陽昇到樹杪，從樹林中透下的曉光射到一位剛走到這條路上來的全副武裝的單身武士。女尼用她可愛的眼睛望着她，一寸不失的望着這位男人的影像；但是她却一動不動，這假若不是因了泉聲送到武士的耳中而且引導着他的視線，他恐怕決不會注意到她。一見了她，他立刻向泉邊走來，一面跳下來牽馬飲水，一面很恭敬的向這女尼施禮。他是一位去家很久了的十字軍武士此刻是在孤獨的歸途中，因爲他所有的侍從都喪失了。

雖然那麽恭敬，但是他却一瞬不移的望着碧玦克斯的美麗，同時她更一樣端凝的望着這位武士；因爲他並不是她暗中所渴望的那個世界中的無關係的一份。但是突然她將眼睛垂下，臉紅了起來。終於，這位武士開口問她究竟要到那裏去，他可有什麽能爲她効勞的地方。他的雄渾的聲音驚起了她；她再向他望了一眼，爲他的目光所陶醉，於是她便告訴他，她是從尼庵中逃出來想要見識這個世界的，但是她現在已經有些胆怯了，而且不知道究竟往那裏走才好。

（未完）

上海漫畫的銅鋅版是本公司代製並且價格低廉出品迅速
華美製版公司啓
新聞梅白格路三一五號電話西四〇三二號

第一集彙刊
再版已於
今日出版

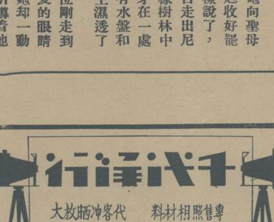

# 王先生

阿要看上海漫畫，滑稽王先生一角小洋買一張。
?
豈有此理！怎麼把我的事情尋起開心來了！
這樣把我的尋開心，他們非要賠償名譽損失不可
叫幾个流氓去跟他擺擺勢！若還他們不認錯，打過明白！
打過明白
他媽的老子拳頭好久沒有發過利市了！
小陳，你不要小嘴巴，硬頭拳要！
諸位對不起！准定下期道歉！以後還要請王先生多賜些材料。
20
我們王先生平日沒有朋友報館來往，怎麼今天寄一張漫畫來給我？……這些畫倒很好看。
唉！怎麼殺千刀又在外面鬧事了！

双頭鳥牌 烟台啤酒 純粹國貨
均有出售
酒樓 酒店
總經理 上海 義成公司
法界吉祥街五十号

都錦生
國貨領帶襯衫
絲織風景人物
總發行所
上海北四川路蓬路口杭州新市場花市路

育兒聖品
愛蘭百利
代乳粉
各大藥房均有出售
上海廣東路四十号
Allenburys Milk Food No 1